

**Agenzia del Territorio
CATASTO FABBRICATI
Ufficio Provinciale di
Bologna**

Dichiarazione protocollo n. 000170161 del 10/06/2002	
Planimetria di u.i.u. in Comune di Molinella	
Via Bersaglieri civ. 2/8	
Identificativi Catastali:	Compilata da: Sovrani Celestino
Sezione:	Iscritto all'albo: Architetti
Foglio: 57	Prov. Bologna
Particella: 478	N. 1190
Subalterno: 23	

Scheda n. 1 Scala 1:200

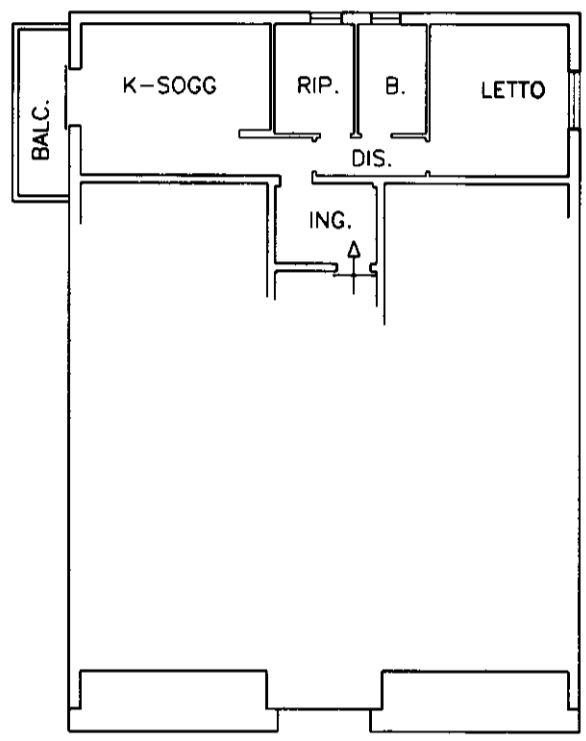

PIANO TERZO h=270



invar 01